

LAP CMI シリーズ

**都道府県別・進路指導支援システム 北海道版 NET-V3**

<http://www.laphouse.com>

学校用コンピュータソフト開発・販売 ラップエディックソフト TEL.022-366-4405 FAX.022-362-8477

NET2009製品のメイン機能が使える最新版

# 北海道版 NET-V3 [新発売]

調査書印刷の機能を新たに組み込みました！

学習成績一覧表の印刷もお任せください！



- 生徒データの入力は、専用の入力ウィンドウで行えるほか、Microsoft Excel で入力されたものをコンバート機能を利用して本ソフト側に取り込むこともできます。
- 本ソフトをネットワークの環境下でご活用の場合は、データファイル収録のフォルダを共有設定するだけの簡単操作で、データの一元化を図ることができます。また、データリフレッシュ機能の働きにより、何の制約も受けずに複数のパソコンで同時にデータ入力が行えます。
- 調査書の印刷は、生徒を任意に選択して行うモードと、指定した高校・学科の志願者の分を連続して行うモードの2通りから選んで行えます。
- 新搭載の「スーパープレビュー機能」の活用により、プレビュー画面から直接生徒を指定して、データの正誤チェックが行えます。データを任意の色で表記できる機能が役立ちます。



印刷する生徒を指定してください

No.	氏名	3年評定	欠席	国	社	数	理	音	美	保	技	英	9計	1年	2年	3年	
101	(1) 伊藤 一朗	3	4	3	5	4	3	4	5	3	4	5	3	34	2	0	1
102	(2) 稲垣 達男	4	3	3	4	3	3	3	4	3	3	4	3	30	2	1	2
103	(3) 上田 達男	2	1	3	3	2	2	2	2	2	2	2	2	19	5	4	2
104	(4) 加藤 和男	4	4	5	5	5	5	4	4	4	4	4	4	40	5	5	3
105	(5) 斎藤 祐司	3	3	3	3	3	3	3	3	3	3	3	3	27	0	2	3
106	(6) 清水 豊	3	4	3	3	4	3	3	5	3	3	5	3	31	4	2	2
107	(7) 菅井 郁一	3	2	1	3	2	2	2	1	3	19	4	3	4	3	4	2
108	(8) 杉田 友一郎	2	3	4	2	3	3	4	3	2	26	0	3	0	3	0	0
109	(9) 高垣 幸男	3	2	3	2	2	3	3	3	3	3	24	6	2	1	1	1
110	(10) 高橋 智男	3	4	4	3	4	3	3	3	3	30	3	4	3	3	3	3
111	(11) 戸田 文彦	3	3	2	4	3	3	2	2	1	23	2	0	4	1	0	4
112	(12) 永井 信一	1	2	2	2	2	1	1	2	2	15	4	1	0	1	0	1
113	(13) 長橋 康	3	3	3	3	4	4	4	3	4	31	4	3	1	4	3	1
114	(14) 野田 肇一	3	3	3	3	3	4	3	3	3	28	1	4	4	4	5	5
115	(15) 羽田 智	3	3	3	3	3	4	4	3	3	29	2	0	5	4	4	4
116	(16) 藤田 勤	4	4	4	4	4	4	5	4	4	37	5	1	2	2	2	2
117	(17) 間宮 和記	3	3	3	3	3	4	3	4	3	29	3	4	2	2	2	2
118	(18) 大野 一志	3	3	3	4	3	3	3	3	3	28	4	5	3	3	3	3
119	(19) 安田 実	2	3	4	3	2	3	3	2	2	24	1	2	3	2	2	2
120	(20) 谷田 和男	1	3	3	1	1	2	2	2	1	16	4	2	2	2	2	2
131	(21) 井上 昭子	3	3	3	3	3	2	3	4	3	27	3	3	4	3	3	4
132	(22) 岩瀬 暢子	3	2	3	3	3	2	3	3	3	25	3	3	0	3	3	0
133	(23) 上島 ひろこ	2	2	1	2	2	2	2	1	2	12	1	1	1	1	1	1
134	(24) 太田 真由美	4	5	5	5	4	5	4	5	4	40	5	4	4	4	4	4
135	(25) 上谷 優	4	4	4	4	5	4	4	4	4	36	4	4	4	4	4	4
136	(26) 木村 広美	2	3	2	2	2	2	2	2	2	19	1	1	0	1	1	0
137	(27) 久野 本浅美	3	3	2	3	3	3	2	3	2	24	2	3	1	2	2	2
138	(28) 毛塚 みつ子	5	4	5	4	5	4	4	4	4	39	7	4	4	4	4	4

プレビューからの印刷で、志望校データをもとにして「志願先」欄に高校名称を印字する

印刷対象の志望校データ: 1次第1志望

プレビュー表示 [左領域]⇒氏名をダブルクリック [拡大]⇒下のボタンをクリック

選択された生徒の調査書を印刷します | リスト内容の印刷 | リスト表示パターン: 1 2

【占有率%】 左右 90 上下 90 【偏り%】 右へ 0 下へ 0

【印刷形態】  様式とデータ  データのみ

戻る 拡大プレビュー 様式のみを印刷する 色設定 印刷環境設定

調査書印刷のウィンドウ

# 使いやすさが光ります！ NET-V3 バージョン。

## 調査書データ入力ウィンドウと所見テンプレートブック

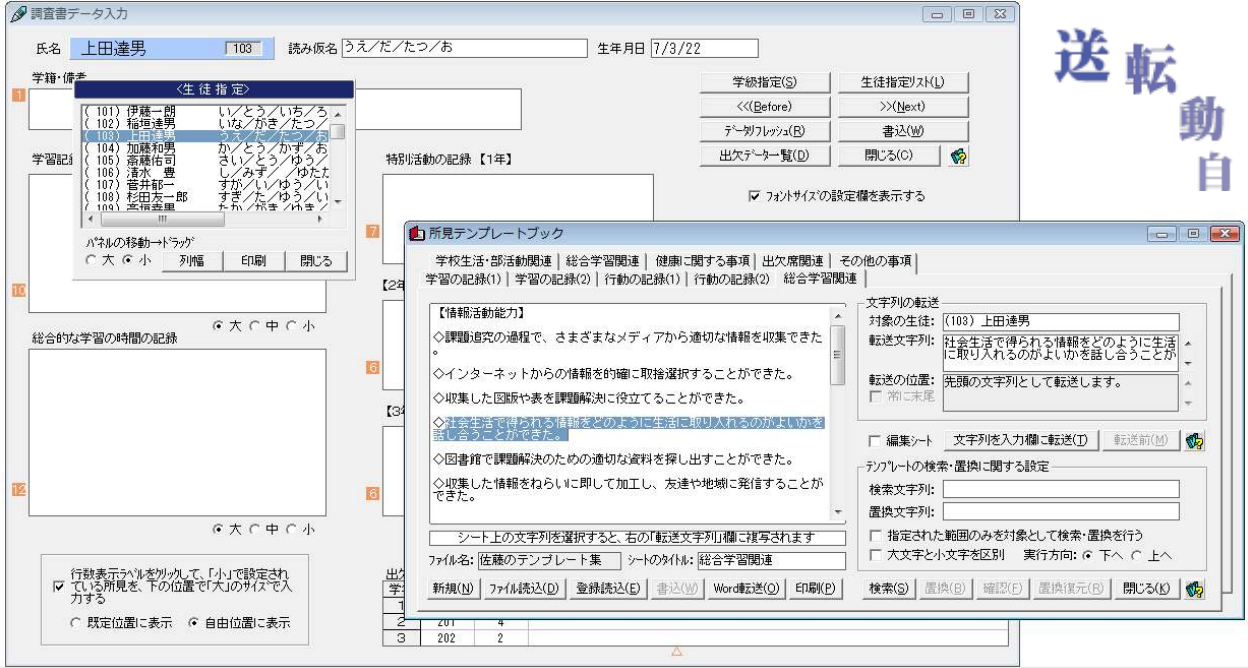

送転  
動自

各所見の文字の大きさを、生徒ごと、所見ごとに3段階で設定することができます。Microsoft Excel で入力されている場合は、改行を含めたまま北海道版側に取り込んで転用できます。NET-V3 では、雛形管理用のテンプレートブックから、指定した文字列を直接入力欄に転送できる機能が活用できます。

### 生徒データを守るブラインド機能

### 表形式の入力ウィンドウ



急な用事ができたとき、パスワード入力の画面のみを残して、一時的にすべてのウィンドウを消すことができます。NET2009 製品で好評の本機能が北海道版でも活用できます。

こちらから行うデータ入力では、入力後 ENTER キーを押す必要がありません。Excel などを入力されたデータがある場合は、ここから直接コンバートできます。

### 分担入力データ処理ウィンドウ

### データコンバートウィンドウ

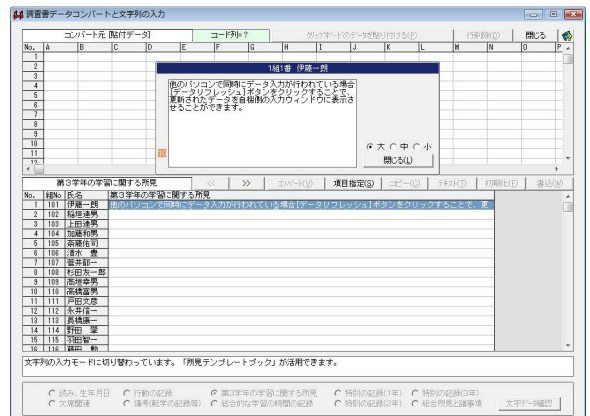
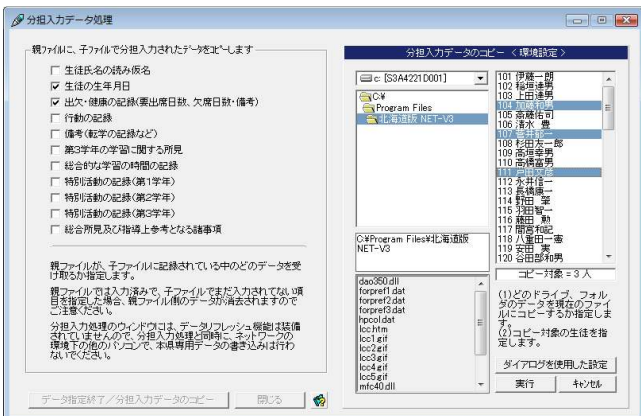

無制限ライセンスで活用できます。本ウィンドウの機能を活用することにより、ネットワークでつながっていないパソコンでも分担入力が可能となります。

本ウィンドウは、他のソフト側のデータを取り込む用途の他、所見の文字列データを、複数の生徒について連続して入力する目的で活用することもできます。

●本ソフトを使用するには、次のハードウェアおよびソフトウェアが必要です。

- ・Intel Pentium プロセッサを搭載したパーソナルコンピュータ
- ・Microsoft Windows に対応している 1024×768 ピクセル以上の解像度を持つディスプレイ
- ・128MB 以上の RAM を推奨
- ・Microsoft Windows 95/98/Me または Microsoft Windows NT 4.0/2000/XP/Vista/7
- ・進路指導支援ソフト「高校受験 32」(ラップエディックソフト)

●製品内容

- ・製品 CD-ROM
- ・活用マニュアル(製品 CD-ROM に収録)
- ・インストール説明書
- ・ライセンス契約書

●製品価格

- ・シングルライセンス版 17,000 円(消費税込み)
- ・無制限ライセンス版 29,000 円(消費税込み)

●シングルライセンスと無制限ライセンスについて

シングルライセンスは、1セットの製品を1台のパソコンにインストールしてご使用いただくライセンスです。無制限ライセンスは、1セットの製品を、登録ユーザーの方が所有されるパソコンに、台数に制限無くインストールすることが許可されているライセンスです。

●無制限ライセンス版のネットワーク対応について

無制限ライセンス版の場合、データフォルダをネットワークパス[\\¥¥サーバー名¥共有フォルダ名]で設定し、ネットワーク環境下にある複数のパソコンから、共通に、専用データファイルにアクセスすることができます。

無制限ライセンス版に装備されているデータリフレッシュ機能により、データ入力中に、ネットワーク環境下の他機側で更新された共有データを自機側のワークシートに呼び出すことができます。

書き込みの際も、他機によるデータ更新状況を自動的にチェックし、自機側で更新したデータのみを保存しますので、ファイル内の最新データを、自機側の陳腐化したデータで上書きしてしまう恐れがありません。

有限会社 ラップエディックソフト

〒985-0823 宮城県七ヶ浜町遠山2-6-1-101

TEL(宮城) 022-366-4405 (東京) 03-3585-4429

弊社ホームページ <http://www.laphouse.com>